

PARC AGRIVOLTAÏQUE le Cloup de Cantaune

DOSSIER DE DEMANDE DE PERMIS DE CONSTRUIRE

PC 3 : PLANS DE MASSE DES CONSTRUCTIONS

Contenu :

- Plan de localisation des coupes AA' et BB'
- Profil des coupes AA' et BB'
- Vue en coupe d'une table photovoltaïque
- Vue en coupe du poste de transformation et du poste de livraison

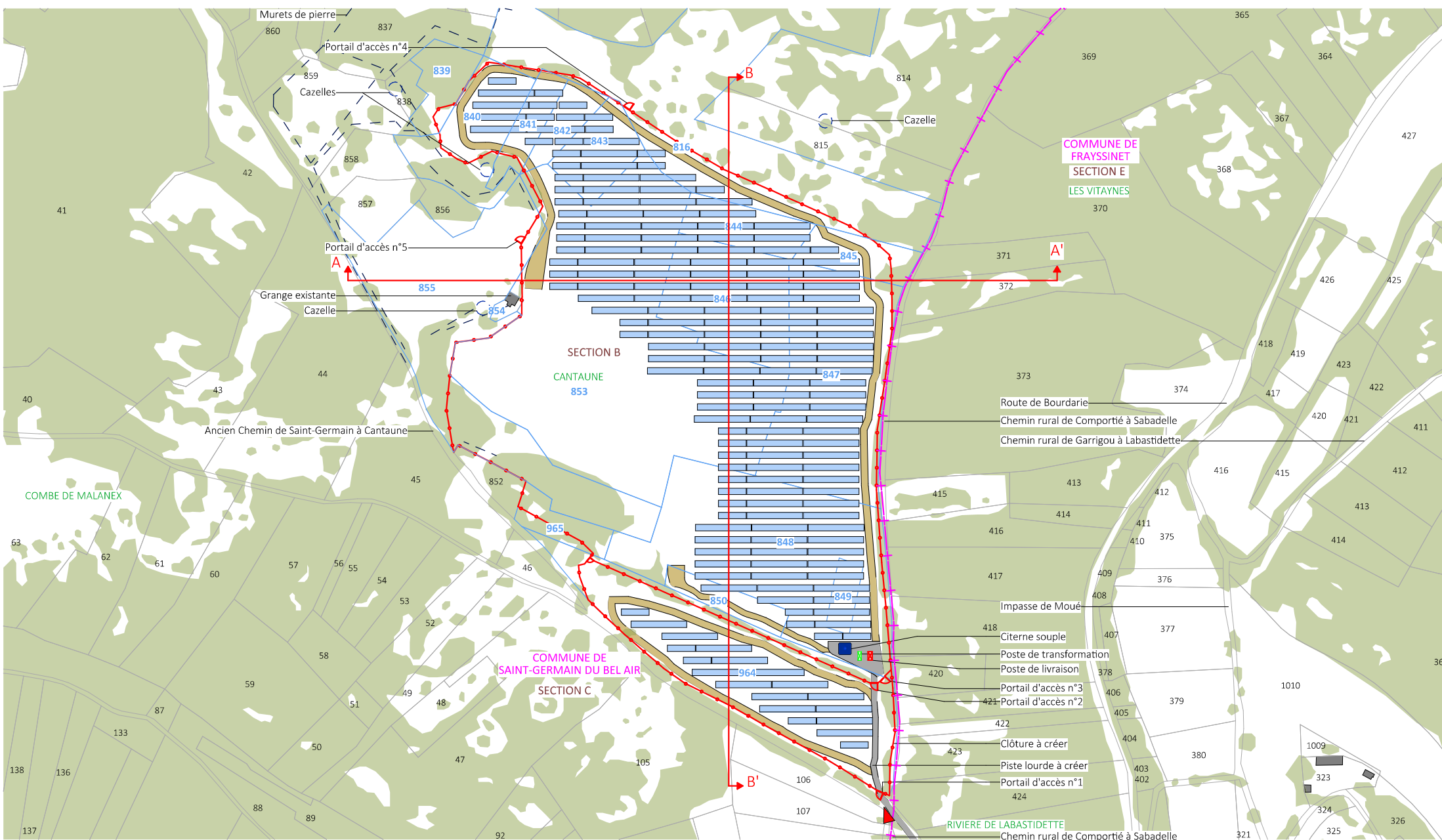

Nom du projet : Dossier de Permis de Construire Projet du Parc agrivoltaïque Le Cloup de Cantauve		<p>PARC AGRIVOLTAÏQUE Le Cloup de Cantauve</p>
Contenu du plan : PC-03.1.1 PLAN DE LOCALISATION DES COUPES		
Commune (s) : Commune de Saint-Germain-du-Bel-air (46310)		
Date : 06/09/2023	SAINT-GERMAIN-DU-BEL-AIR PC-03.1.1	<p>I'M IN ARCHITECTURE 2 rue d'Auteuil 75016 PARIS 06 71 15 45 63 // im.in.archi@gmx.com SAS au capital de 16500€ 533 863 940 R.C.S. PARIS</p>
Echelle 1/2500 au format A3	Format papier : A3	

Architecte :

Maître d'ouvrage : **PARC AGRIVOLTAÏQUE LE CLOUP DE CANTAUVE**

Contact :

RP GLOBAL
RENEWABLE POWER

23, Parvis des Chartrons
Les bureaux de la cité mondiale
33000 BORDEAUX
mail: s.mignon@rp-global.com
tel : 06 76 57 19 95

Légende :	
	Structures photovoltaïques
	Clôture avec entrée à créer
	Poste de transformation
	Poste de livraison
	Citerne souple
	Limite commune
	Murets de pierre
	Piste légère
	Piste renforcée
	Végétation existante
	Accès principal
	Bâtiments existants
	Cazelles

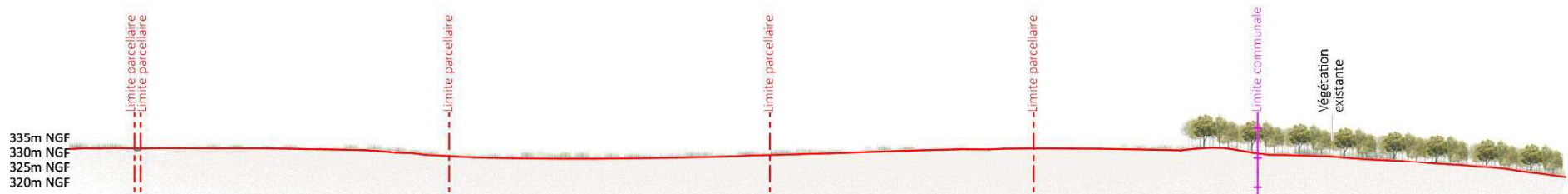

Coupe AA' Existant au 1/1500e

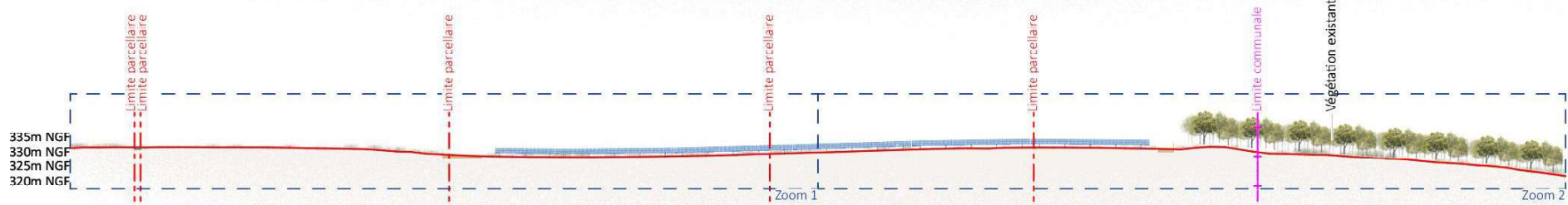

Coupe AA' Projet au 1/1500e

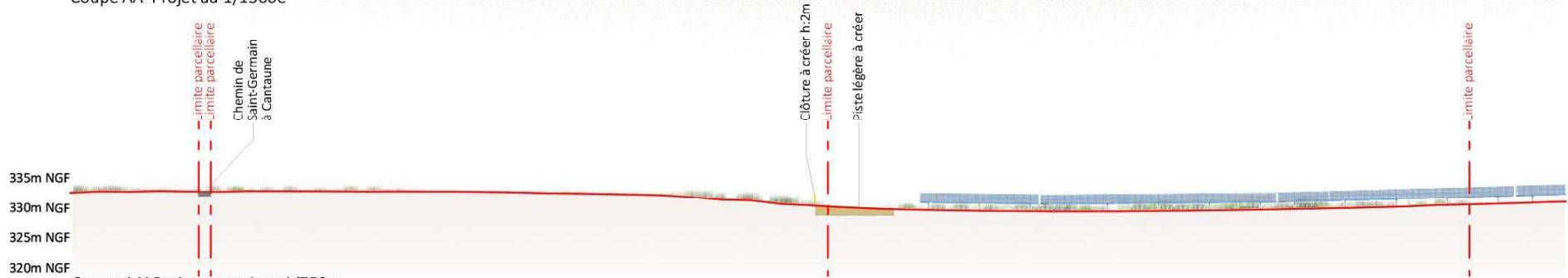

Coupe AA' Projet zoom 1 au 1/750e

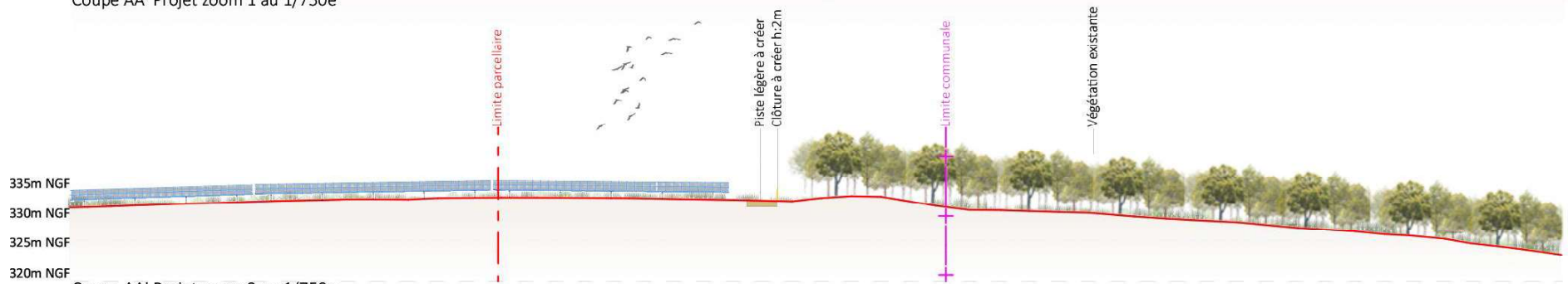

Coupe AA' Projet zoom 2 au 1/750e

Nom du projet : Dossier de Permis de Construire Projet du Parc agrivoltaïque Le Cloup de Cantaune		PARC AGRIVOLTAÏQUE Le Cloup de Cantaune	Architecte : I'M IN ARCHITECTURE <small>2 rue d'Autouil 75016 PARIS</small> 06 71 15 45 63 // im.in.archi@gmx.com SAS au capital de 16500€ 533 863 940 R.C.S. PARIS	Maître d'ouvrage : PARC AGRIVOLTAÏQUE LE CLOUP DE CANTAUNE Contact : RP GLOBAL <small>RENEWABLE POWER</small> 23, Parvis des Chartrons Les bureaux de la cité mondiale 33000 BORDEAUX mail: s.mignon@rp-global.com tel : 06 76 57 19 95	Légende : Structures photovoltaïques Clôture à créer Piste légère Végétation
Contenu du plan : PC-03.1.2 PLAN EN COUPE A-A' DU TERRAIN		Commune (s) : Commune de Saint-Germain-du-Bel-air (46310)			
Date : 06/09/2023	SAINT-GERMAIN-DU-BEL-AIR PC-03.1.2 Echelle 1/1500 au format A3 Echelle 1/750 au format A3		Format papier : A3		

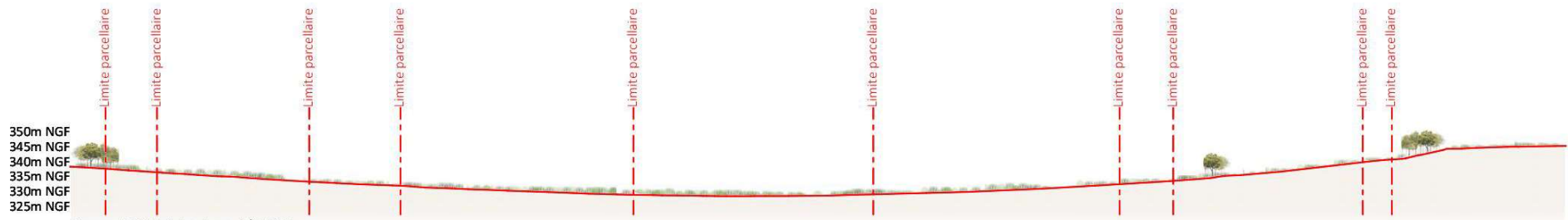

Coupe BB' Existant au 1/1500e

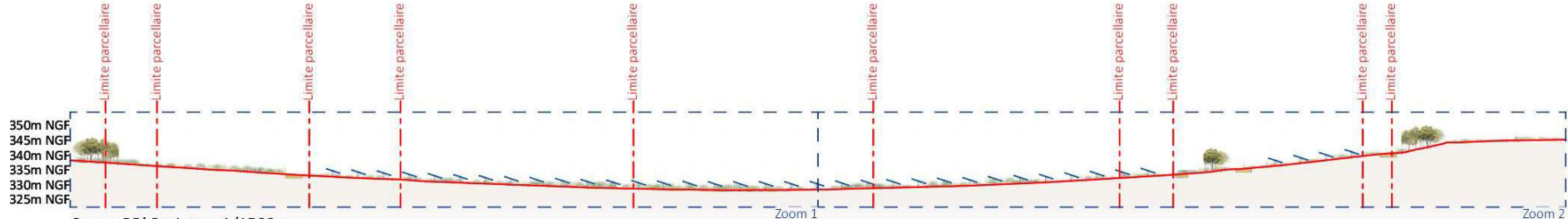

Coupe BB' Projet au 1/1500e

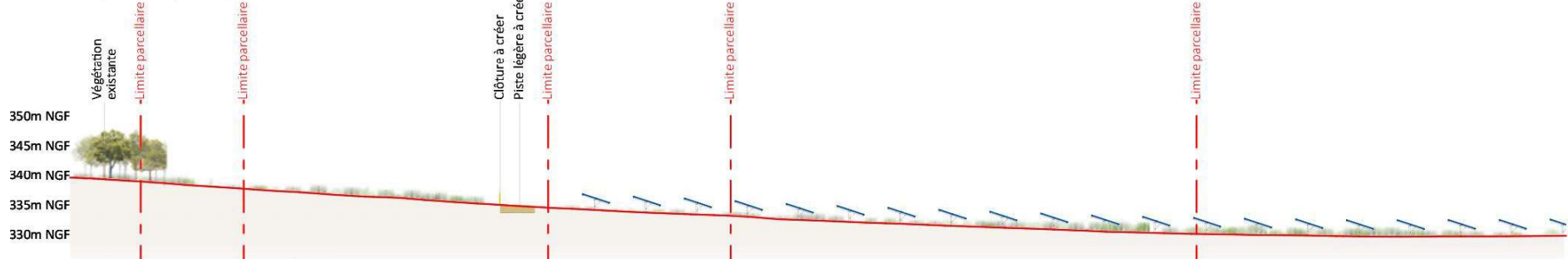

Coupe BB' Projet zoom 1 au 1/750e

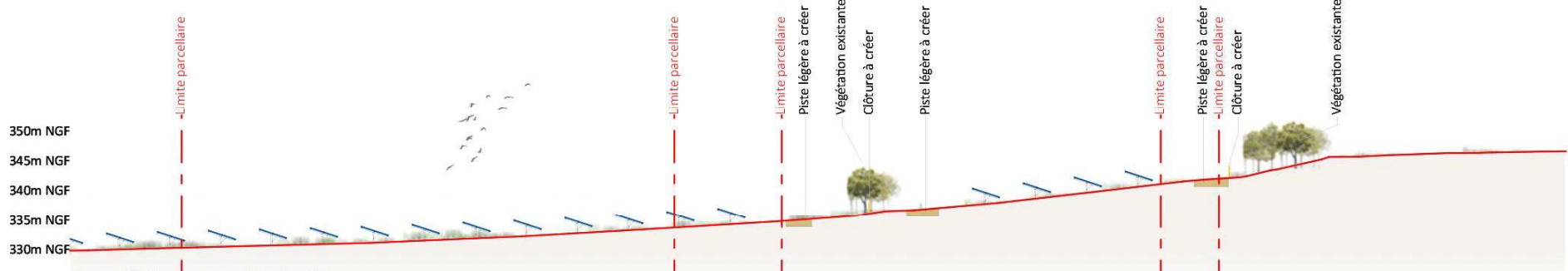

Coupe BB' Projet zoom 2 au 1/750e

Nom du projet : Dossier de Permis de Construire Projet du Parc agrivoltaïque Le Cloup de Cantaune		PARC AGRIVOLTAÏQUE Le Cloup de Cantaune	Architecte : I'M IN ARCHITECTURE 2 rue d'Auteuil 75016 PARIS 06 71 15 45 63 // im.archi@gmx.com SAS au capital de 16500€ 533 863 940 R.C.S. PARIS	Maître d'ouvrage : PARC AGRIVOLTAÏQUE LE CLOUP DE CANTAUNE Contact : RP GLOBAL RENEWABLE POWER 23, Parvis des Chartrons Les bureaux de la cité mondiale 33000 BORDEAUX mail: s.mignon@rp-global.com tel : 06 76 57 19 95	Légende : Structures photovoltaïques Clôture à créer Piste légère Végétation
Contenu du plan : PC-03.1.3 PLAN EN COUPE B-B' DU TERRAIN					
Commune (s) : Commune de Saint-Germain-du-Bel-air (46310)					
Date : 06/09/2023	SAINT-GERMAIN-DU-BEL-AIR PC-03.1.3 Echelle 1/1500 au format A3 Echelle 1/750 au format A3		Format papier : A3		

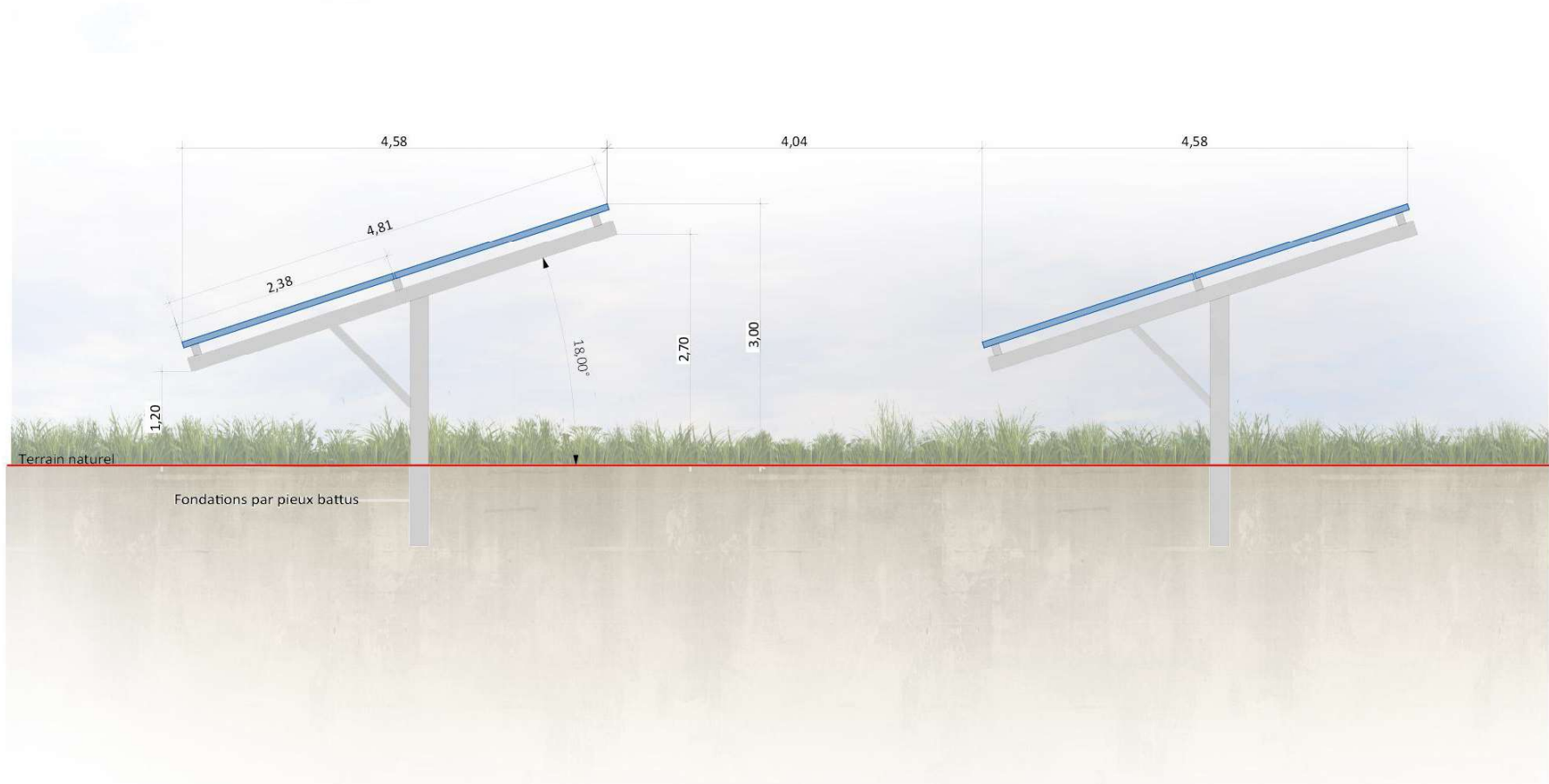

Detail d'une structure photovoltaïque inclinée à 18°

Nom du projet : Dossier de Permis de Construire Projet du Parc agrivoltaïque Le Cloup de Cantaune		 PARC AGRIVOLTAÏQUE Le Cloup de Cantaune	Architecte :	Maître d'ouvrage : PARC AGRIVOLTAÏQUE LE CLOUP DE CANTAUNE	Légende :
Contenu du plan : PC-03.2 DETAIL STRUCTURE PHOTOVOLTAÏQUE		I'M IN ARCHITECTURE 2 rue d'Auteuil 75016 PARIS 06 71 15 45 63 // im.in.archi@gmx.com SAS au capital de 16500€ 533 863 940 R.C.S. PARIS			Detail d'une structure photovoltaïque inclinée à 18°
Commune (s) : Commune de Saint-Germain-du-Bel-air (46310)					RP GLOBAL RENEWABLE POWER 23, Parvis des Chartrons Les bureaux de la cité mondiale 33000 BORDEAUX mail: s.mignon@rp-global.com tel : 06 76 57 19 95
Date	SAINT-GERMAIN-DU-BEL-AIR PC-03.2	Format papier: A3			
06/09/2023	Echelle 1/50 au format A3 				

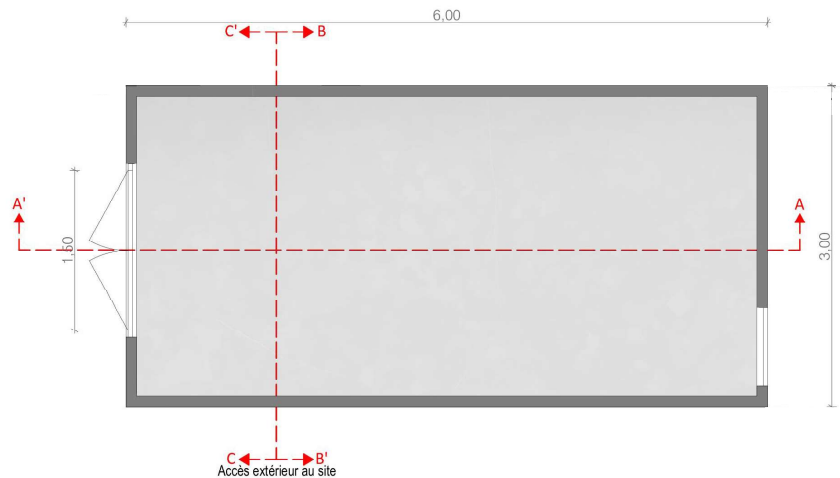

Plan de localisation des coupes

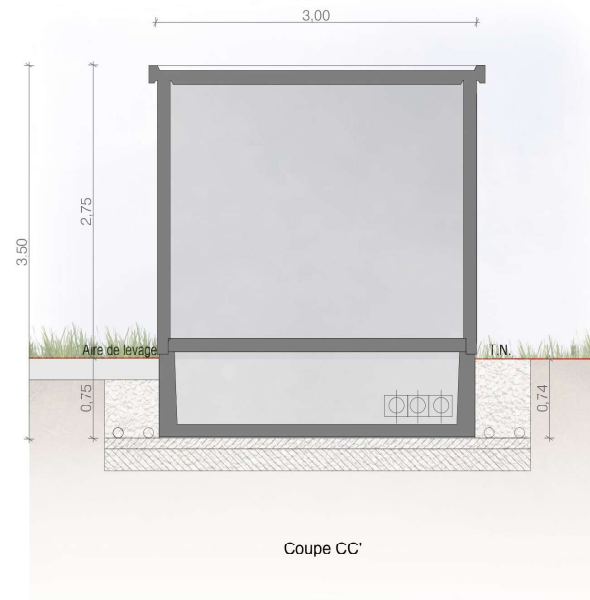

Coupe CC'

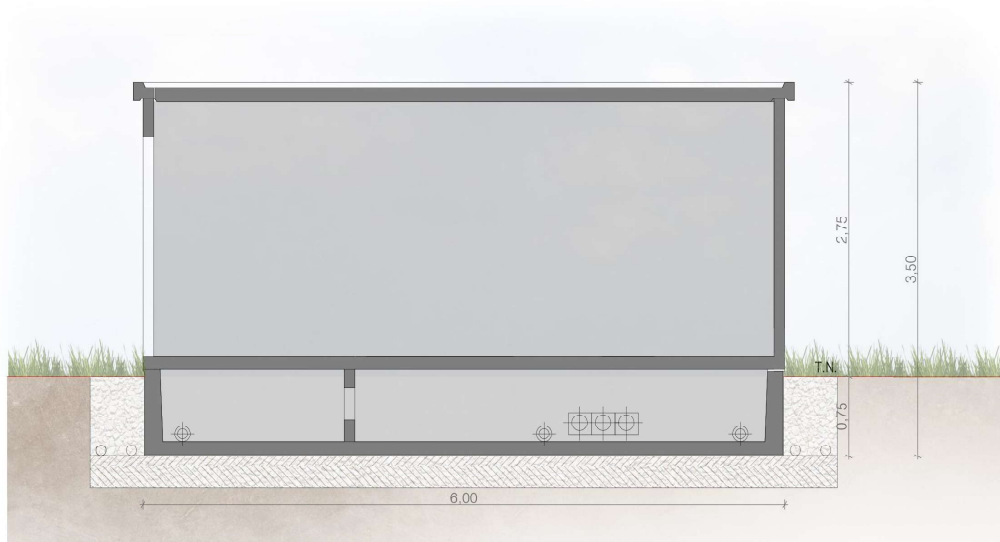

Coupe AA'

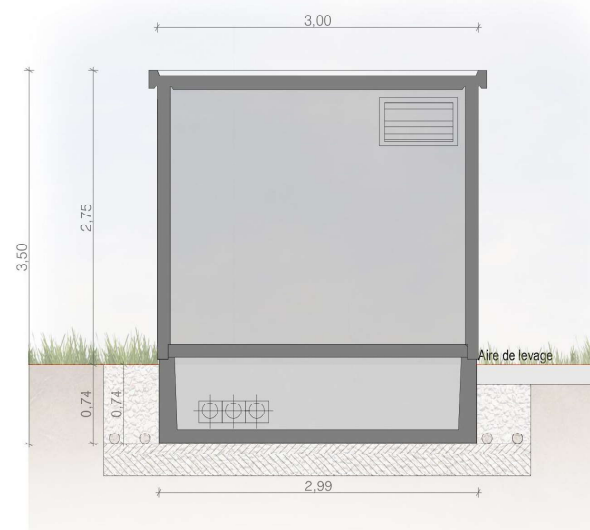

Coupe BB'

Nom du projet : Dossier de Permis de Construire Projet du Parc agrivoltaïque Le Cloup de Cantaune		 PARC AGRIVOLTAÏQUE Le Cloup de Cantaune		Architecte :	Maître d'ouvrage :	Légende :
Contenu du plan : PC-03.3 DETAIL DU POSTE DE LIVRAISON		I'M IN ARCHITECTURE 2 rue d'Autouil 75016 PARIS 06 71 15 45 63 // im.in.archi@gmx.com SAS au capital de 16500€ 533 863 940 R.C.S. PARIS		RP GLOBAL RENEWABLE POWER 23, Parvis des Chartrons Les bureaux de la cité mondiale 33000 BORDEAUX mail: s.mignon@rp-global.com tel : 06 76 57 19 95	PARC AGRIVOLTAÏQUE LE CLOUP DE CANTAUNE Détail poste de livraison : Longueur : 6.0m Largeur : 3.0m Hauteur : 2.75m Hauteur depuis le terrain naturel : 2.75m Aspect extérieur : enduit gris ciment	
Commune (s) : Commune de Saint-Germain-du-Bel-air (46310)		Format papier : A3				
Date	SAINT-GERMAIN-DU-BEL-AIR PC-03.3	Echelle 1/50 au format A3				
06/09/2023						

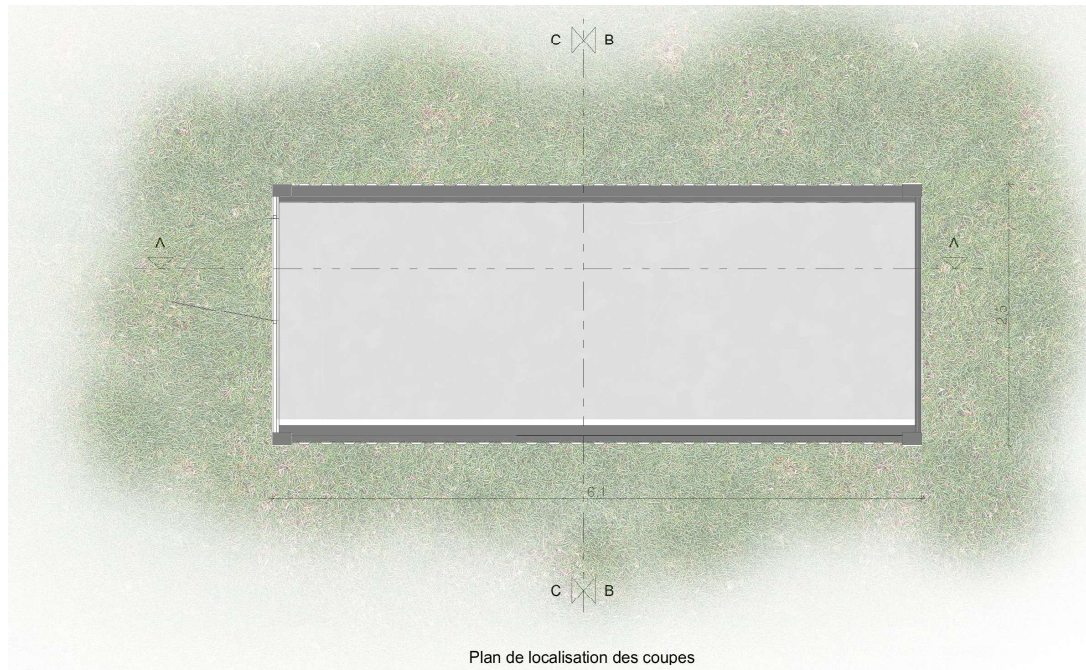

Plan de localisation des coupes

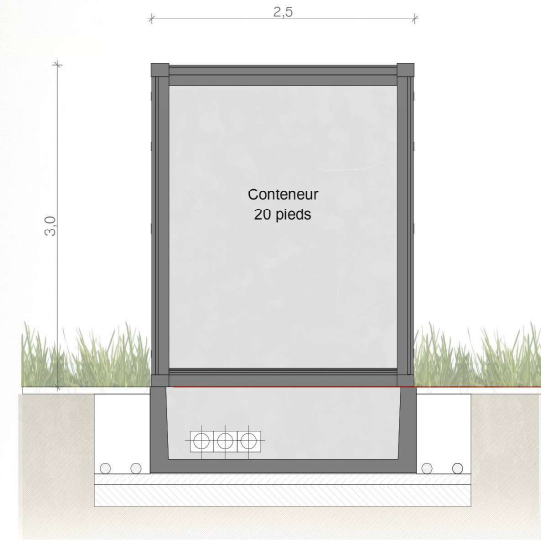

Coupe BB'

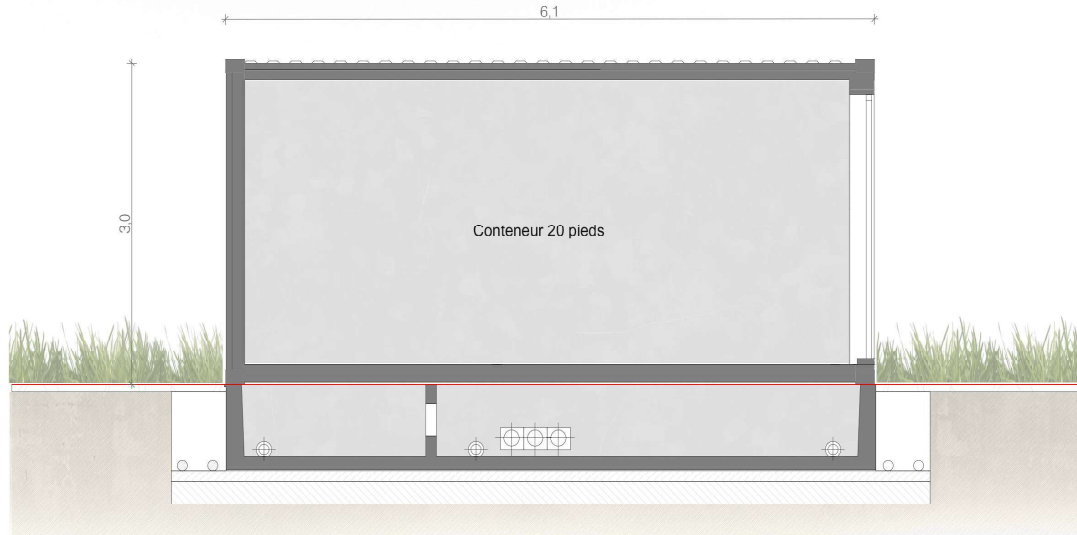

Coupe AA'

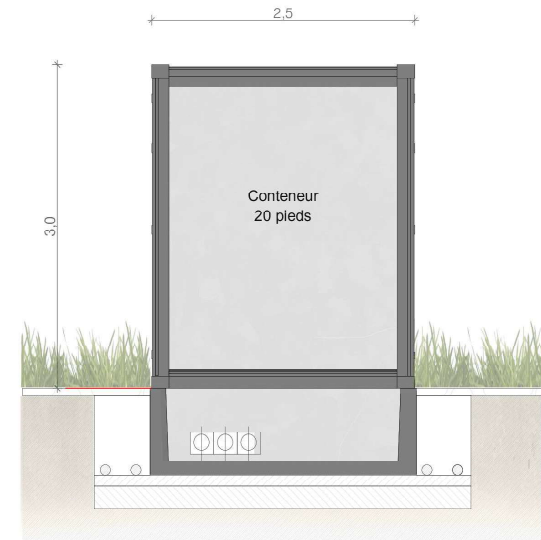

Coupe CC'

Nom du projet : Dossier de Permis de Construire Projet du Parc agrivoltaïque Le Cloup de Cantaune		 PARC AGRIVOLTAÏQUE Le Cloup de Cantaune		Architecte :	Maître d'ouvrage : PARC AGRIVOLTAÏQUE LE CLOUP DE CANTAUNE	Légende : Détail poste de transformation : Longueur : 6.10m Largeur : 2.50m Hauteur : 3.00m Hauteur depuis le terrain naturel : 3.00m Aspect extérieur : enduit gris ciment
Contenu du plan : PC-03.4 DETAIL DU POSTE DE TRANSFORMATION		I'M IN ARCHITECTURE <small>2 rue d'Autueil 75016 PARIS</small> 06 71 15 45 63 // im.in.archi@gmx.com <small>SAS au capital de 16500€</small> 533 863 940 R.C.S. PARIS		Contact :	RP GLOBAL <small>RENEWABLE POWER</small> 23, Parvis des Chartrons Les bureaux de la cité mondiale 33000 BORDEAUX mail: s.mignon@rp-global.com tel : 06 76 57 19 95	
Commune (s) : Commune de Saint-Germain-du-Bel-air (46310)		Format papier : A3		Echelle 1/50 au format A3 		
Date : 06/09/2023	SAINT-GERMAIN-DU-BEL-AIR PC-03.4					